

---

**Centros Públicos de Investigación  
Sistema SEP - CONACYT**

---

**Fondo para el Desarrollo de  
Recursos Humanos  
  
( FIDERH )**

---

**Anuario 1998**



## FUNCIÓN SUSTANTIVA

Promover la formación de especialistas de grado superior, universitario y politécnico en diversas disciplinas científicas y tecnológicas, mediante el otorgamiento de créditos.

## SERVICIOS

- Otorgar créditos para la realización de estudios de nivel superior.
- Conceder créditos a centros de enseñanza e instituciones dedicadas a promover y/o fomentar la educación superior.

## OBJETIVO

Coadyuvar mediante el otorgamiento de créditos anuales a la formación y superación de especialistas técnicos y de grado superior en aquellas disciplinas científicas, tecnológicas y administrativas que en forma relevante contribuyan al desarrollo económico y social del país.

## INFRAESTRUCTURA HUMANA Y MATERIAL

### Infraestructura humana

El FIDERH esta integrado por un total de 16 plazas, de las cuales 8 corresponden a personal operativo, 4 a mandos medios y superiores y 4 a sindicalizados o de base.

| Personal de la Institución |             |
|----------------------------|-------------|
|                            | <b>1998</b> |
| Personal Operativo         | 8           |
| Mandos Medios y Superiores | 4           |
| Sindicalizados o de Base   | 4           |
| Total                      | 16          |
| Otros                      |             |

## ESTRUCTURA ORGANICA

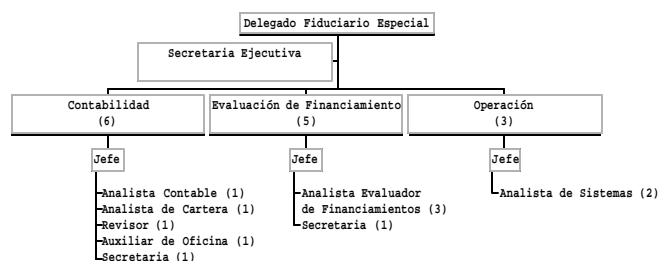

## Infraestructura material

La sede del FIDERH se encuentra ubicada en Madero No. 1, Piso 10, Torre Latinoamericana, Col. Centro, Deleg. Cuauhtémoc, México, D.F., C.P. 06000. El Fideicomiso cuenta actualmente con una infraestructura física distribuida en una superficie total de 358m<sup>2</sup>.

## FORMACIÓN DE RECURSOS HUMANOS Y DOCENCIA

Principales campos de estudio:

- Educación y humanidades
- Ciencias agropecuarias
- Ciencias de la salud
- Ingeniería y tecnología
- Ciencias sociales y administrativas

Se alcanzó una meta de 1,084 alumnos apoyados a través de 24 instituciones de educación superior.

| Apoyos a Programas Institucionales           |    |
|--|----|
| Instituto Dr. José Ma. Luis Mora             | 0  |
| Centro de Investigación y Docencia Económica | 8  |
| Universidad de las Américas                  | 73 |
| Total  | 81 |

---

---

Apoyos a Programas en Administración

---

---

|   | Acreditados<br>Atendidos |
|---|--------------------------|
| Instituto Investigaciones Eléctricas      | 46                       |
| Instituto Mexicano de Tecnología del Agua | 2                        |
| Total                                     | 48                       |

---

---

Apoyos a Programas Propios

---

---

|                    | En el Extranjero | En México |
|--------------------|------------------|-----------|
| Profesionistas     | 186              | 236       |
| Personal Académico | 140              | 63        |
| Total              | 326              | 299       |

## DIFUSIÓN Y EXTENSIÓN

El FIDERH participó en dos foros realizados en la H. Cámara de Diputados

- “Foro de diagnóstico y consulta de los Centros SEP-CONACYT”
- “ Foro de la informática en el año 2000, crisis o problemática”

## CUERPOS COLEGIADOS

### ÓRGANO DE GOBIERNO

FIGURA JURÍDICA: FIDEICOMISO

|   | COMITÉ TECNICO                        | REPRESENTANTE PROPIETARIO         | REPRESENTANTE SUPLENTE            |
|---|---------------------------------------|-----------------------------------|-----------------------------------|
|   | <b>PRESIDENCIA</b>                    |                                   |                                   |
| 1 | CONACYT                               | Lic. Carlos Bazdresch Parada      |                                   |
|   | <b>SECRETARIO TECNICO</b>             |                                   |                                   |
|   | CONACYT                               | Lic. Carlos O'farrill Santibáñez  |                                   |
|   | <b>INTEGRANTES</b>                    |                                   |                                   |
| 2 | S E P                                 | Dr. Daniel Reséndiz Núñez         | Ing. Calixto Mateos González      |
| 3 | BANCO DE MEXICO                       | Lic. Carlos Castañeda Gasca       |                                   |
| 4 | BANCO DE MEXICO                       | Lic. Guillermo Tejeida Miranda    | Lic. Alfredo Gudiño Garfias       |
| 5 | S H C P                               | Lic. Alfonso Becerril Zarco       | Lic. Carlos Alberto Montes Zamora |
| 6 | S H C P                               | Lic. Enrique Robledo Rubio        | C.P. Pedro Morquecho de Béistegui |
| 7 | Consejo Nacional de Fomento Educativo | Lic. Edmundo Salas Garza          | Lic. Joaquín Jardí Alonso         |
|   | <b>ÓRGANO DE VIGILANCIA</b>           |                                   |                                   |
|   | SECODAM                               | Lic. Alba Alicia Mora Castellanos | Lic. José Carlos Maldonado Ayala  |
|   |                                       |                                   |                                   |
|   | Titular de la Entidad                 |                                   | C.P. Adolfo López Monreal         |
|   | Prosecretario.                        |                                   | Lic. Javier Trejo Sánchez         |

## DIRECTORIO INSTITUCIONAL

### Fondo para el Desarrollo de los Recursos Humanos (FIDERH)

Madero N° 1 Torre Latinoamericana Piso 10°  
Col. Centro.  
México, D. F.  
C.P. 06000.

**C.P. ADOLFO LOPEZ MONREAL**  
Delegado Fiduciario Especial

Dir. 55-21-29-77  
55-12-61-77  
52-37-20-66  
Fax 55-21-37-22  
Conm. 52-37-20-00

[alopezm@banxico.org.mx](mailto:alopezm@banxico.org.mx)

**LIC. JAVIER TREJO SÁNCHEZ**  
Prosecretario

Ext. 3044 y 3045

[javier\\_fiderh@financier.com](mailto:javier_fiderh@financier.com)

**C.P. MIGUEL DE JESÚS MACÍAS SÁNCHEZ**  
Contador

Ext. 3045

**ING. FERNANDO RÍOS JIMÉNEZ**  
Sistemas

Ext. 3045